De bruid

Hendrik Marsman
1899-1940

Arjan van Dijk
1968

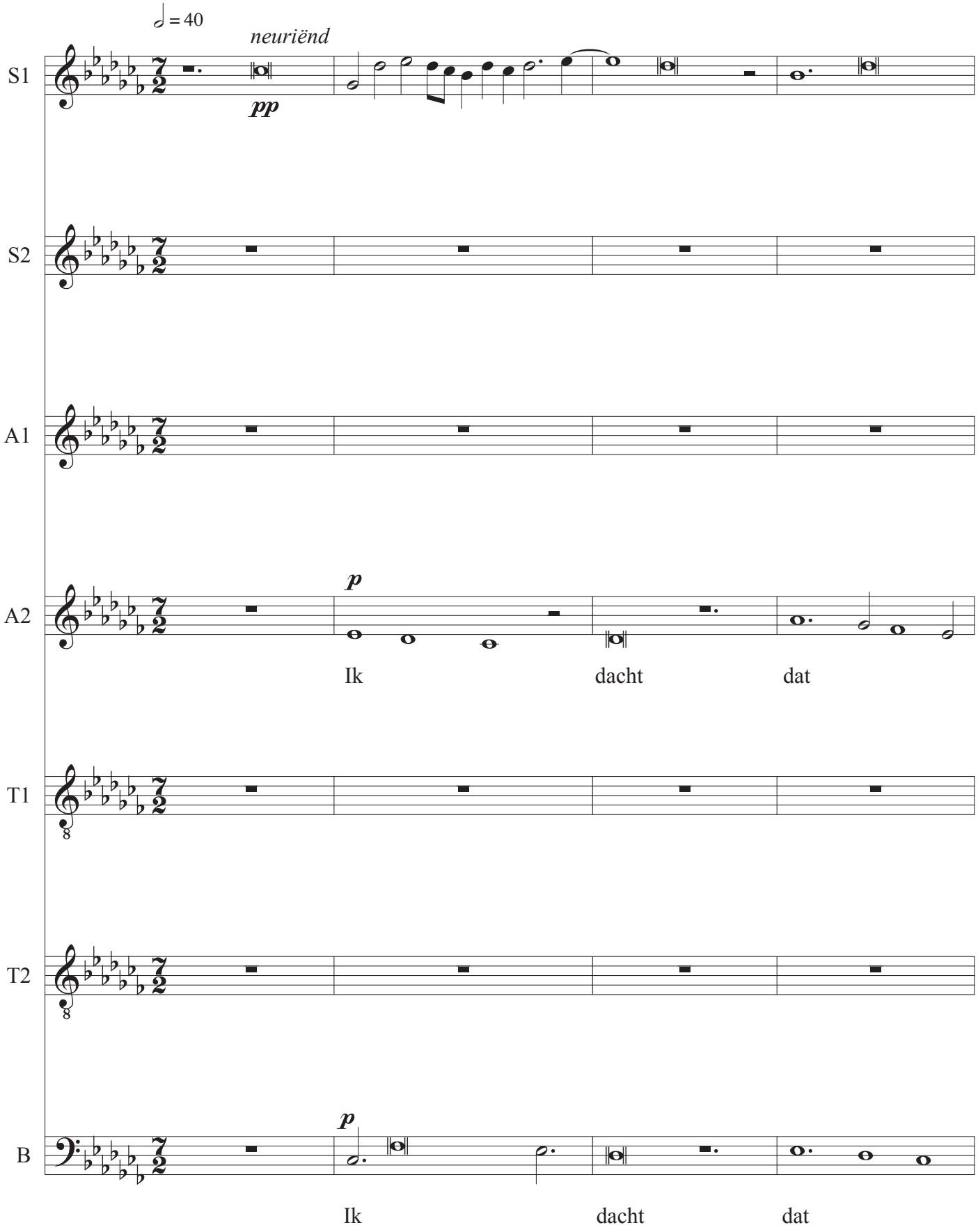

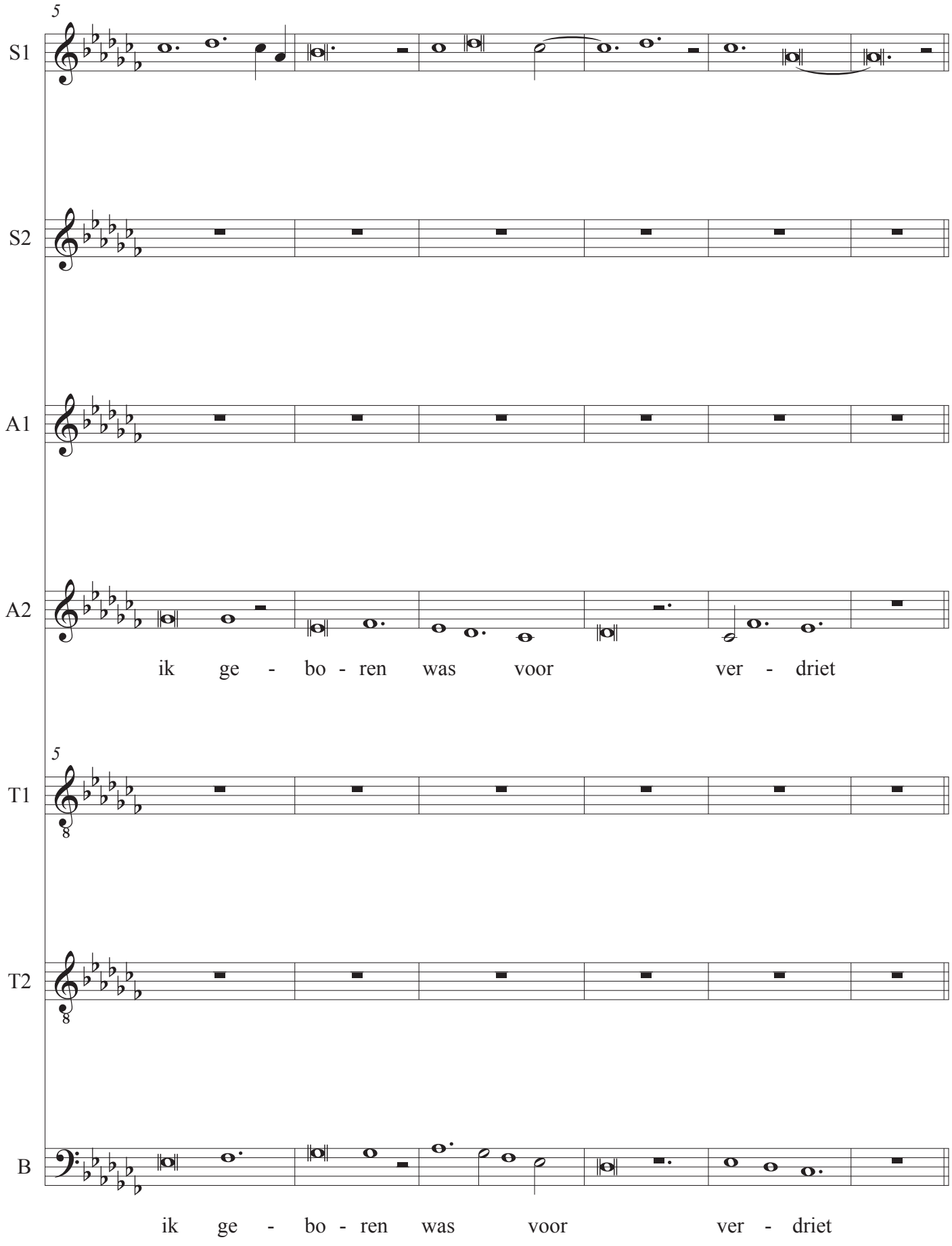
5
S1
S2
A1
A2
ik ge - bo - ren was voor ver - driet
5
T1
T2
B
ik ge - bo - ren was voor ver - driet

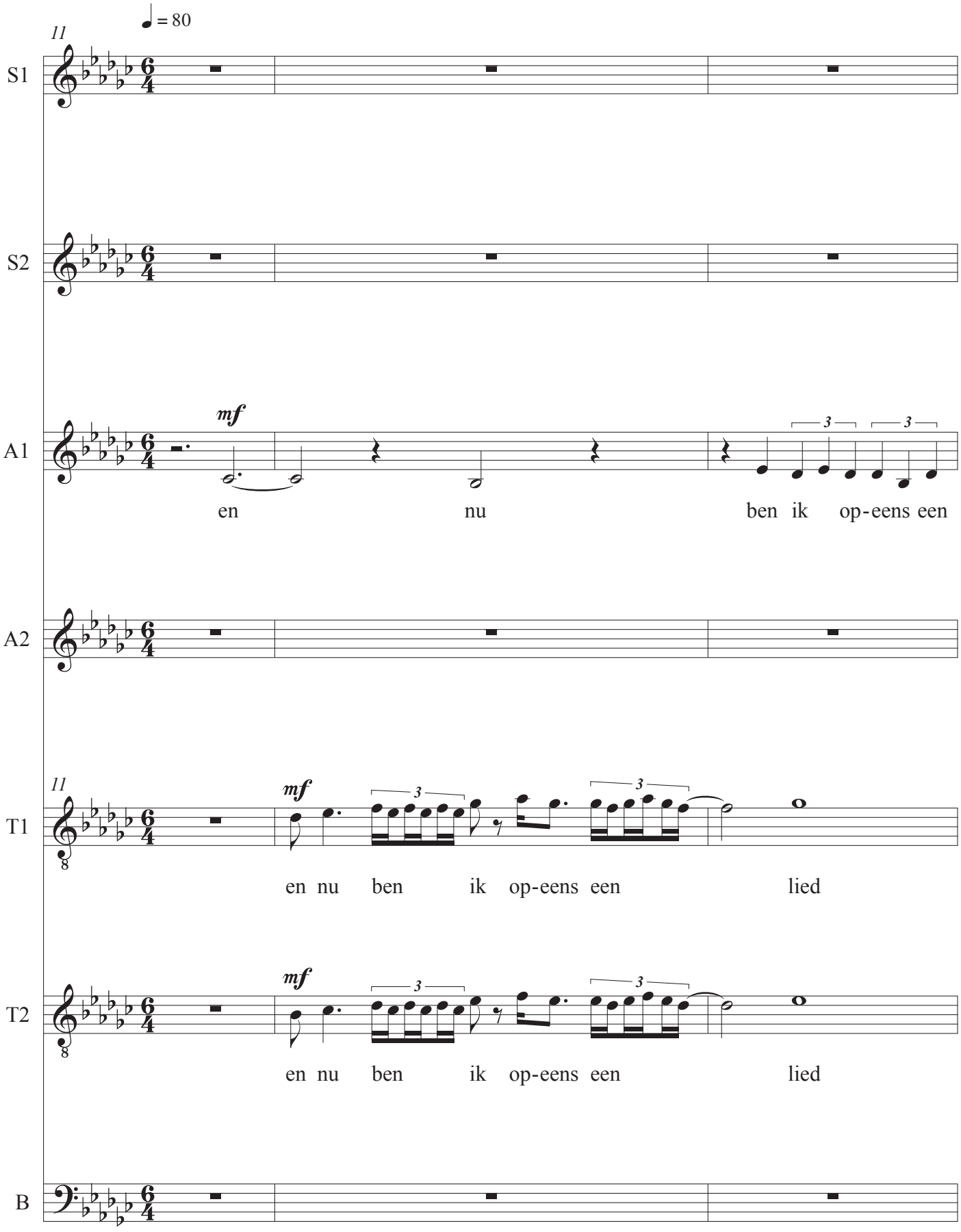
♩ = 80
11
S1
S2
A1
mf
3
3
en nu ben ik op-eens een
A2
11
T1
mf
3
3
en nu ben ik op-eens een lied
T2
mf
3
3
en nu ben ik op-eens een lied
B

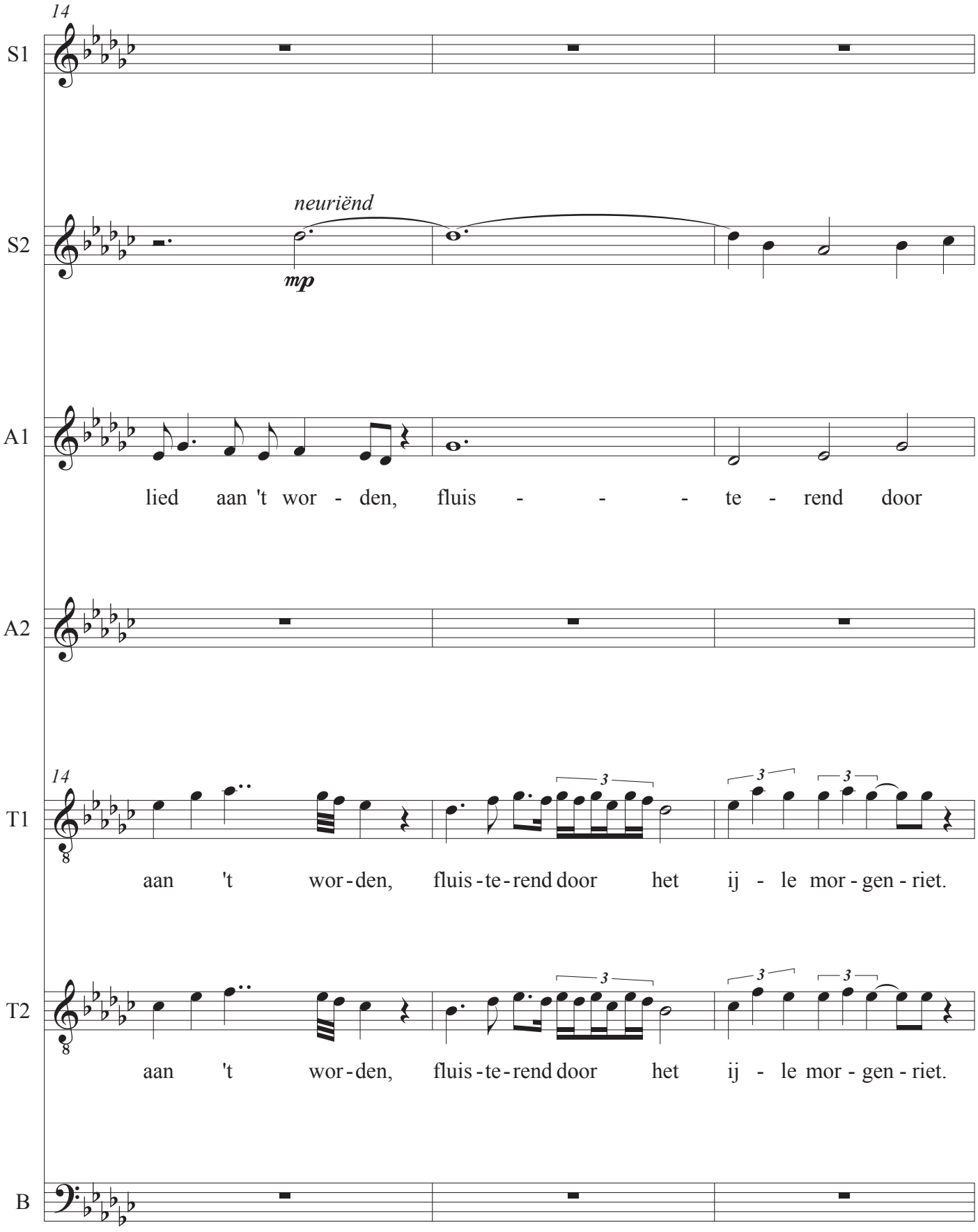
14
S1
neuriënd
S2
mp
A1
lied aan 't wor - den, fluis - - - te - rend door
A2
14
T1
aan 't wor-den, fluis-te-rend door het ij - le mor - gen - riet.
T2
aan 't wor-den, fluis-te-rend door het ij - le mor - gen - riet.
B

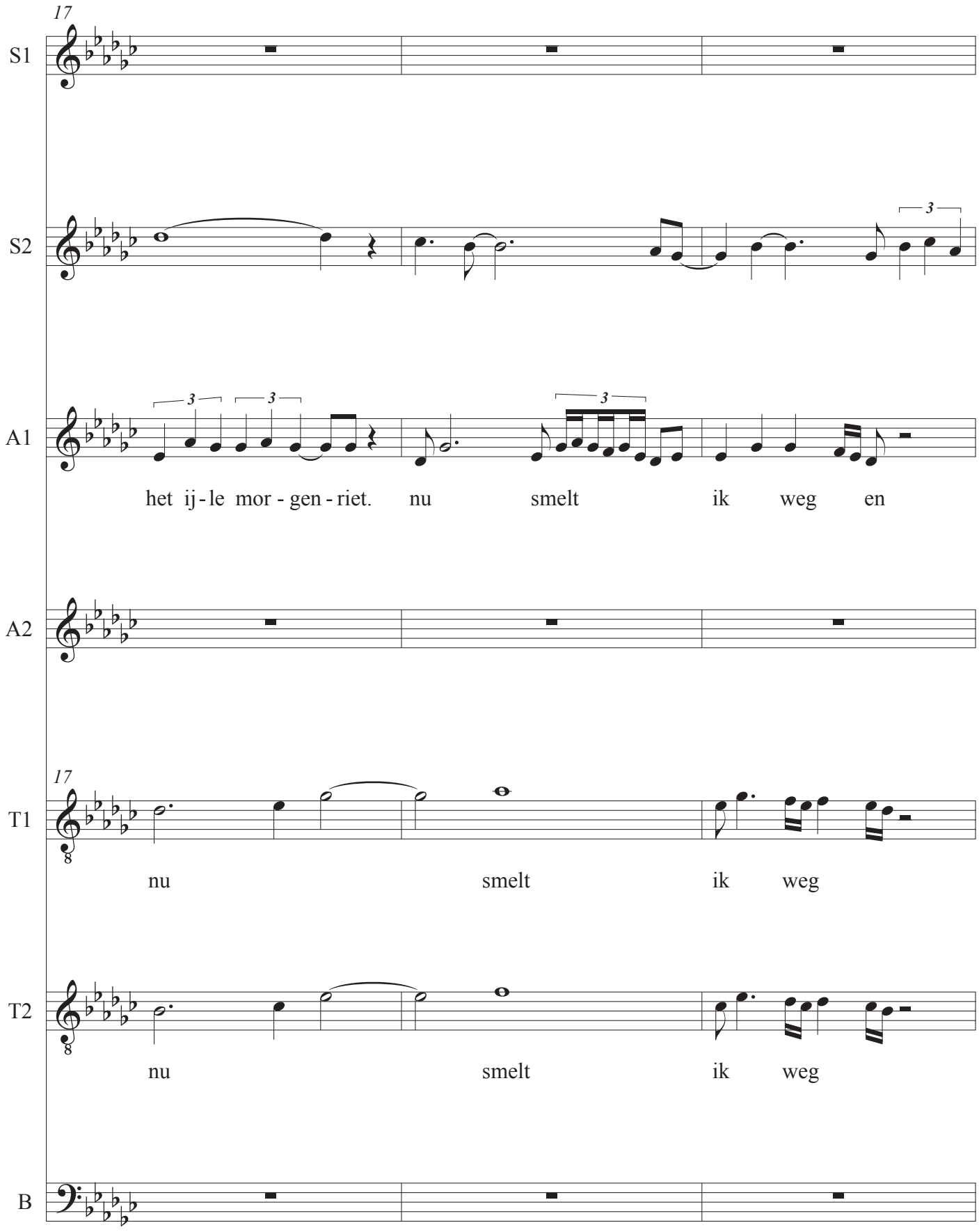
17
S1
S2
A1
het ij - le mor - gen - riet. nu smelt ik weg en
A2
17
T1
nu smelt ik weg
T2
nu smelt ik weg
B

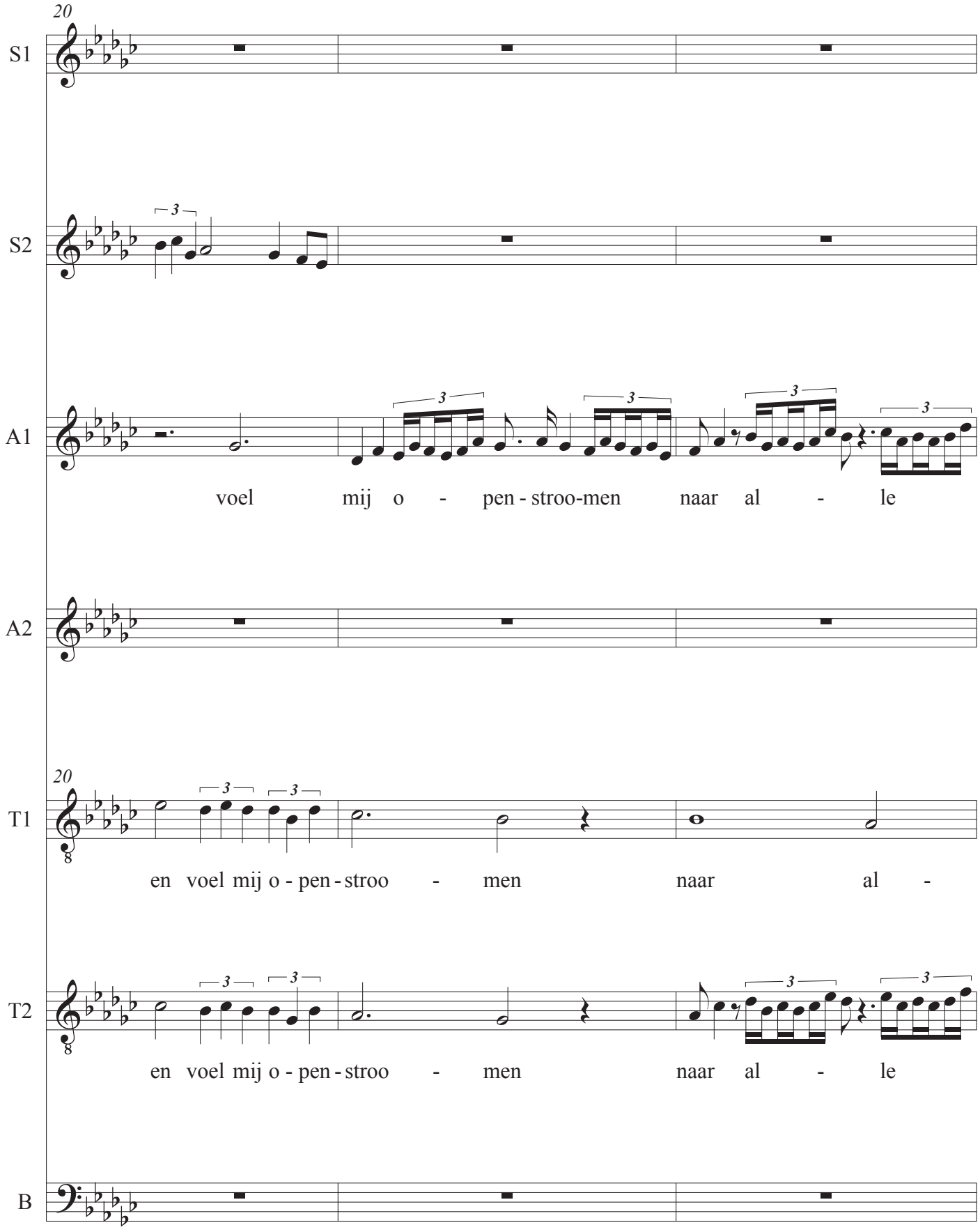
20
S1
S2
A1
voel mij o - pen - stroo-men naar al - le
A2
20
T1
en voel mij o - pen - stroo - men naar al -
T2
en voel mij o - pen - stroo - men naar al - le
B

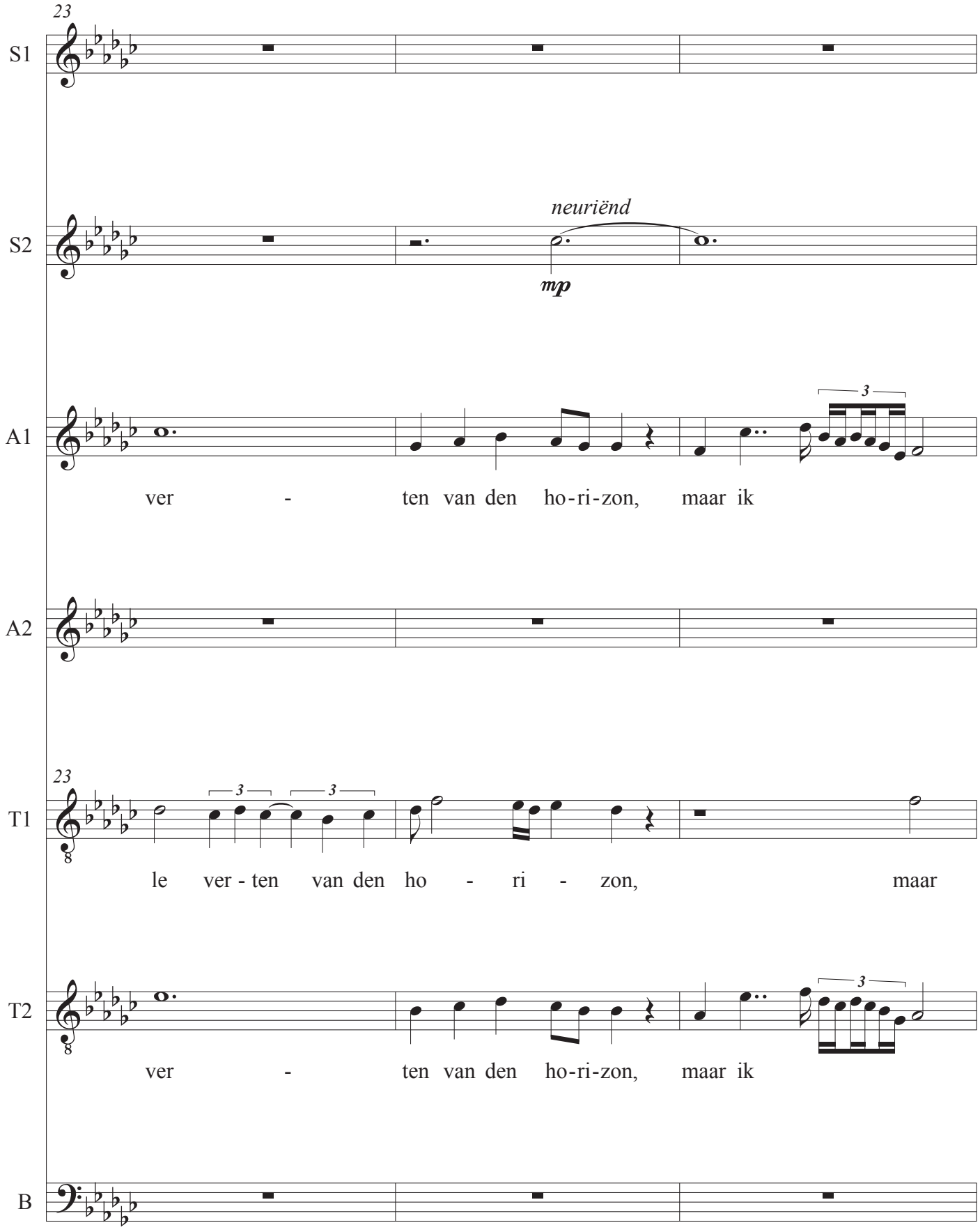
23
S1
S2
neuriënd
mp
A1
3
ver - ten van den ho-ri-zon, maar ik
A2
23
T1
3
3
le ver - ten van den ho - ri - zon, maar
T2
3
ver - ten van den ho-ri-zon, maar ik
B

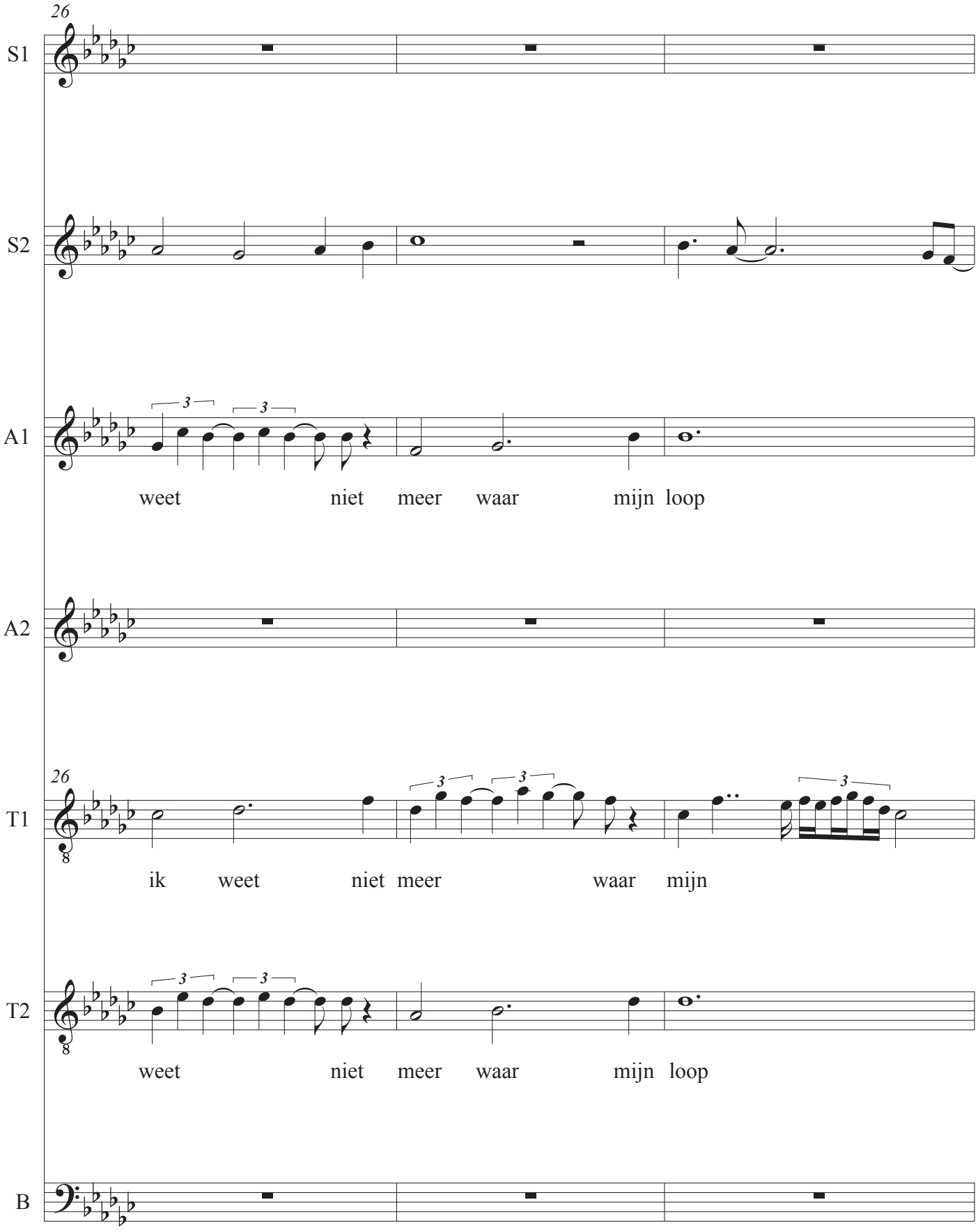
26
S1
S2
A1
3
3
weet niet meer waar mijn loop
A2
26
T1
3
3
3
ik weet niet meer waar mijn
T2
3
3
weet niet meer waar mijn loop
B

29
S1
S2
A1
be - gon.
A2
29
T1
loop be - gon.
T2
be - gon.
B

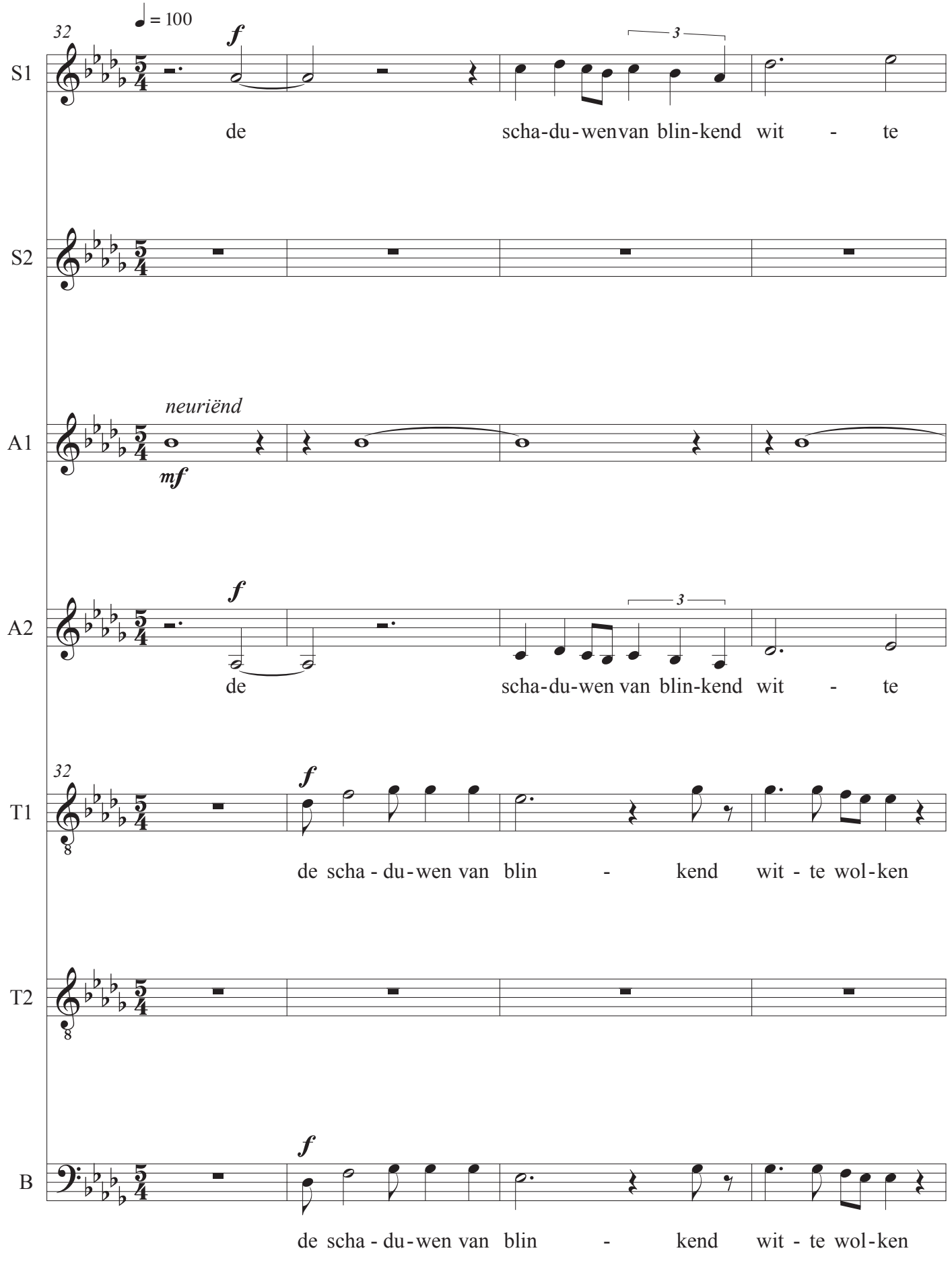
32
♩ = 100
S1
f
3
de scha-du-wenvan blin-kend wit - te
S2
neuriënd
A1
mf
A2
f
3
de scha-du-wen van blin-kend wit - te
32
T1
f
de scha - du - wen van blin - kend wit - te wol - ken
T2
B
f
de scha - du - wen van blin - kend wit - te wol - ken

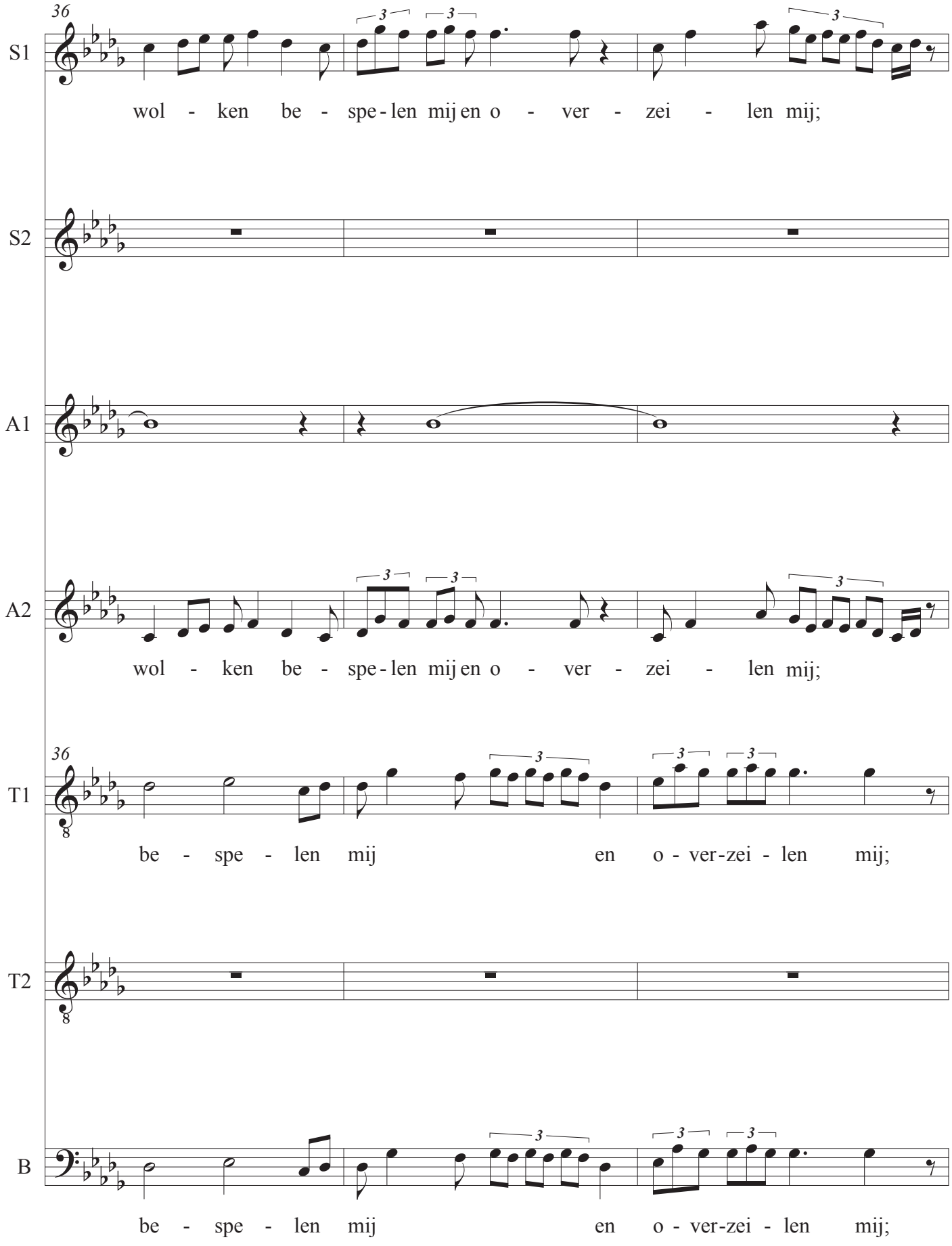
36
S1
wol - ken be - spe - len mij en o - ver - zei - len mij;
S2
A1
A2
wol - ken be - spe - len mij en o - ver - zei - len mij;
36
T1
be - spe - len mij en o - ver-zei - len mij;
T2
B
be - spe - len mij en o - ver-zei - len mij;

39
S1
en scho - len zil-vren vis-schen be - vol-ken mij-ne diep-
S2
A1
A2
en scho - len zil-vren vis-schen be - vol-ken mij-ne diep-
39
T1
3
en scho-len zil - vren vis-schen be-vol - ken
T2
B
3
en scho-len zil - vren vis-schen be-vol - ken

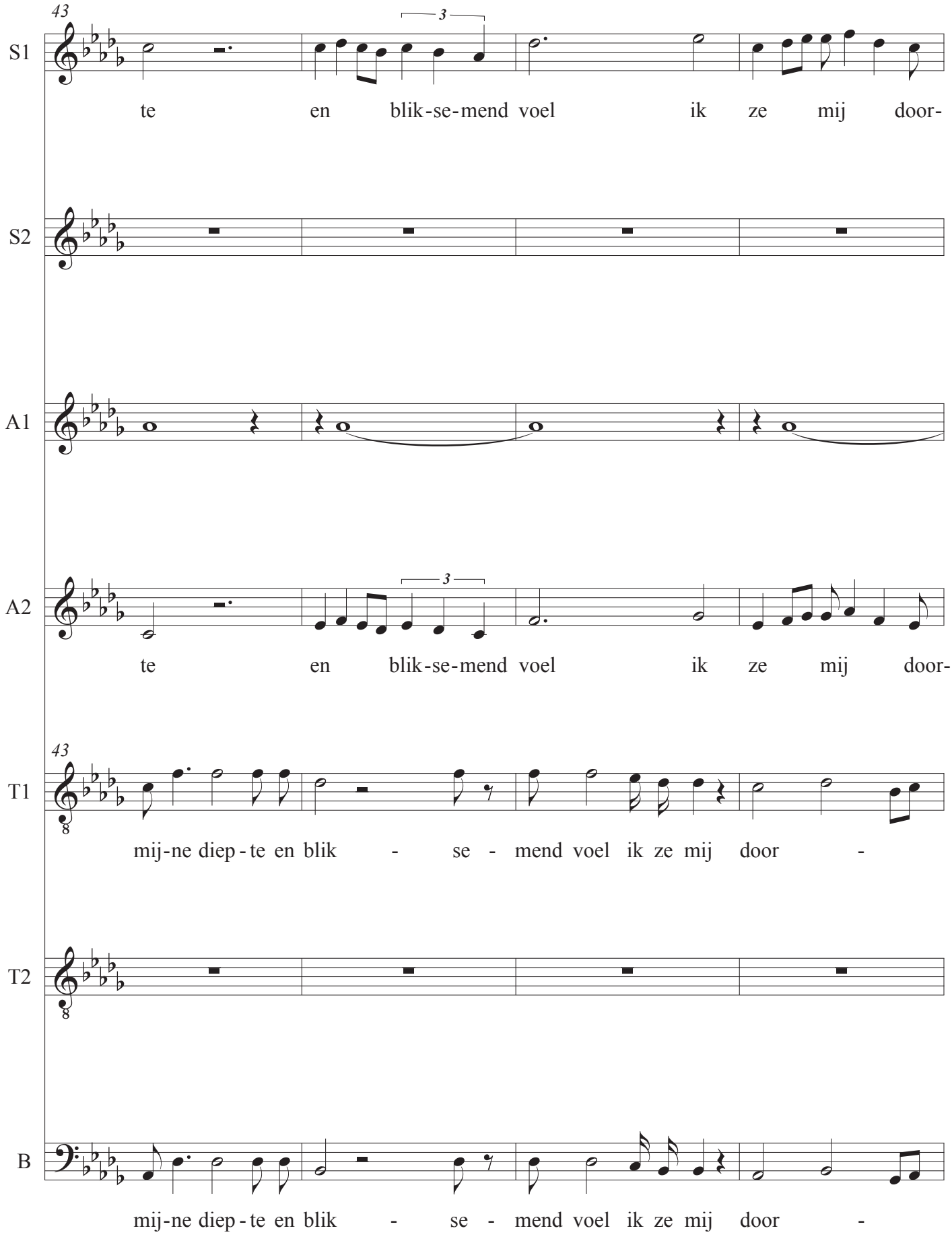
43
S1
te en blik-se-mend voel ik ze mij door-
S2
A1
A2
te en blik-se-mend voel ik ze mij door-
43
T1
mij-ne diep-te en blik - se - mend voel ik ze mij door -
T2
B
mij-ne diep-te en blik - se - mend voel ik ze mij door -

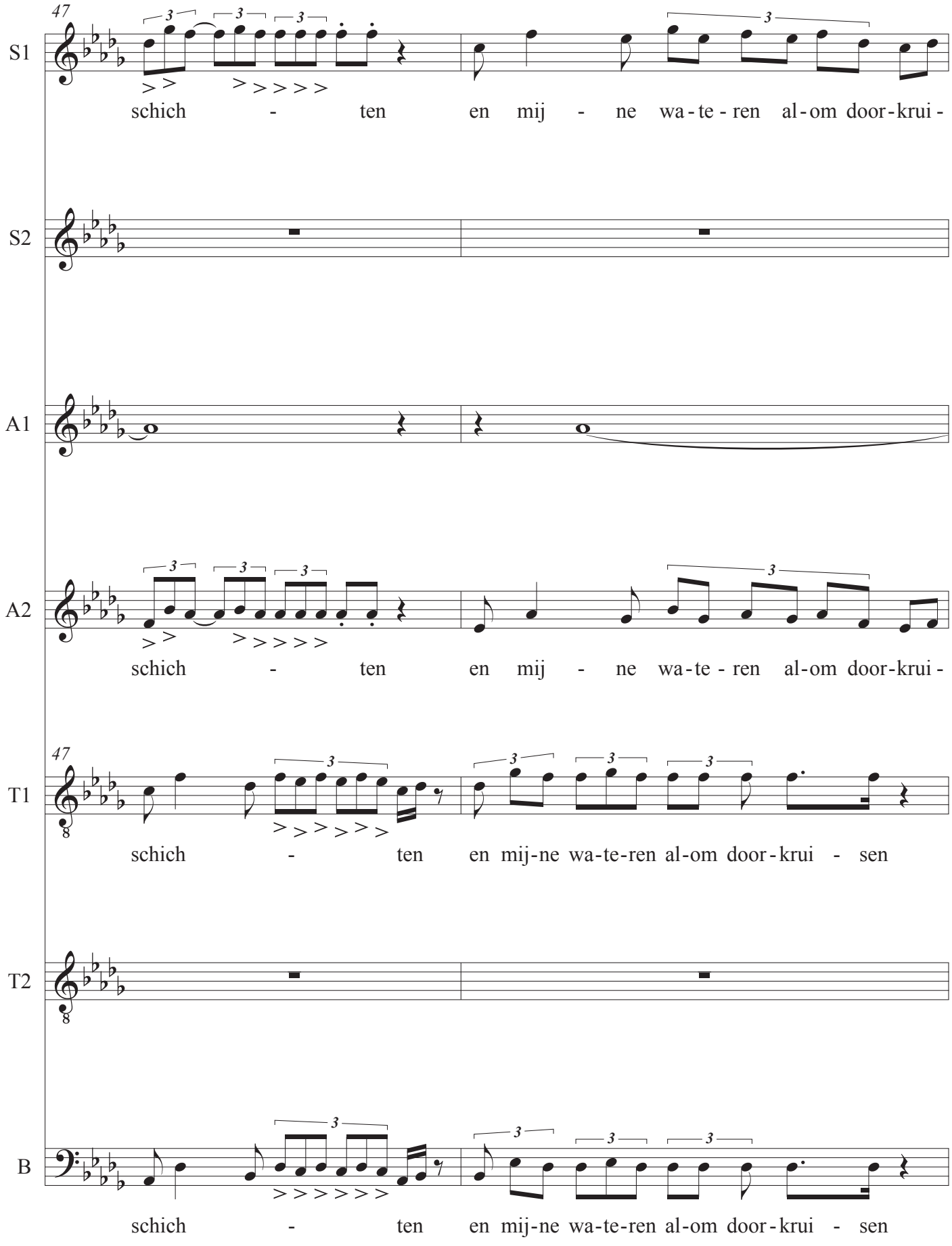
47
S1
schich - ten en mij - ne wa - te - ren al - om door - krui -
S2
A1
A2
schich - ten en mij - ne wa - te - ren al - om door - krui -
47
T1
schich - ten en mij-ne wa-te-ren al-om door - krui - sen
T2
B
schich - ten en mij-ne wa-te-ren al-om door - krui - sen

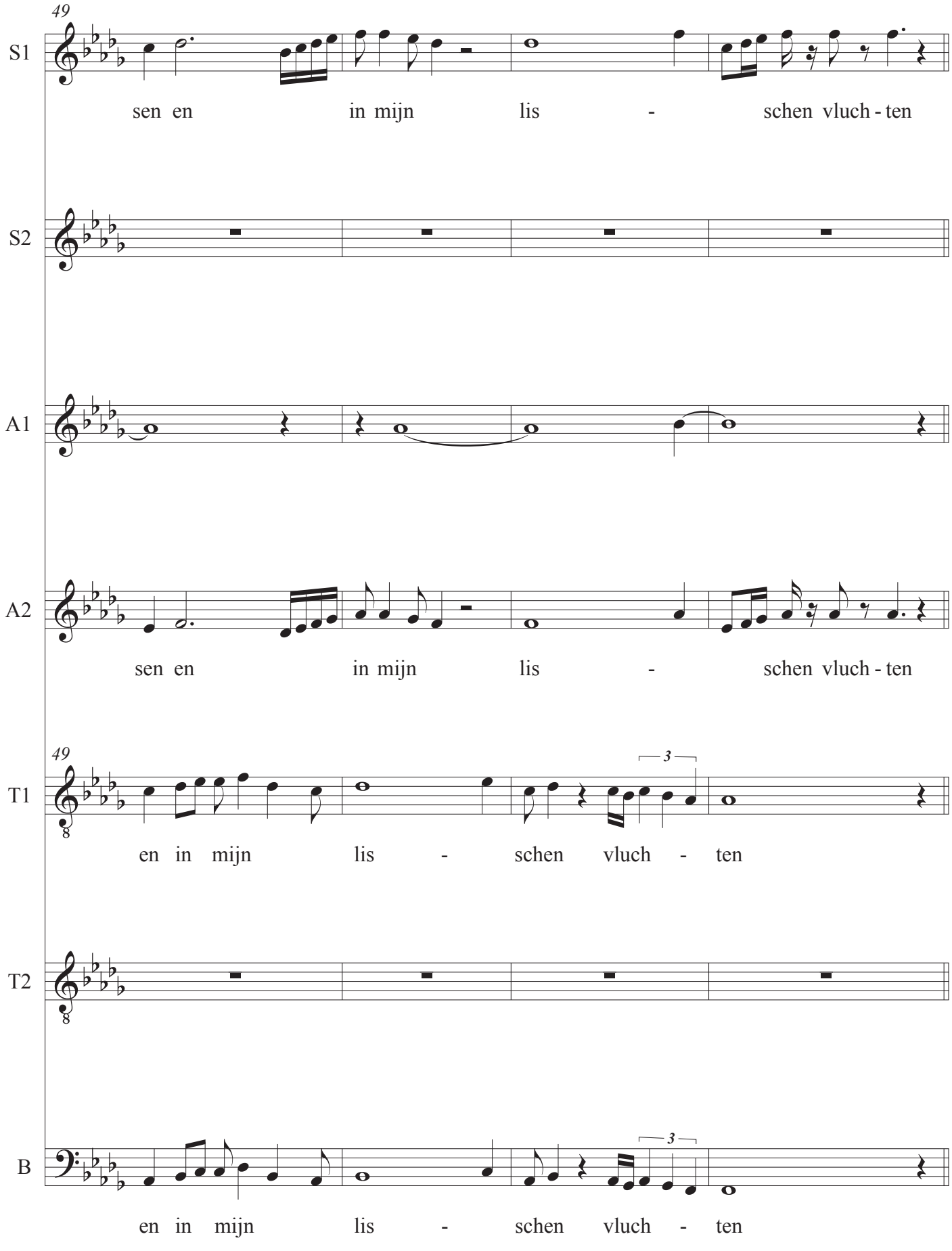
49
S1
sen en in mijn lis - schen vluch - ten
S2
A1
A2
sen en in mijn lis - schen vluch - ten
49
T1
3
en in mijn lis - schen vluch - ten
T2
B
3
en in mijn lis - schen vluch - ten

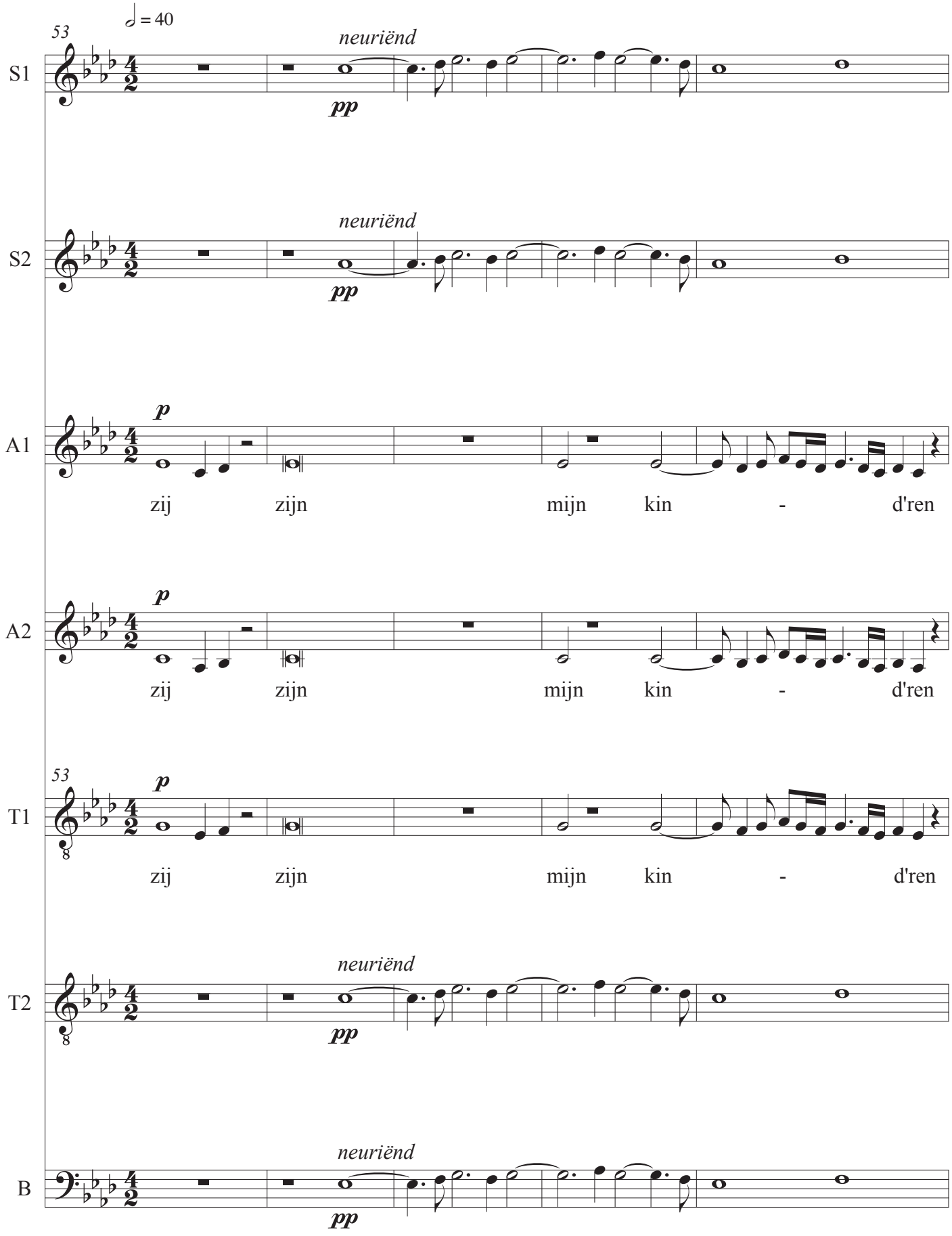
53
♩ = 40
S1
neuriënd
pp
S2
neuriënd
pp
A1
p
zij zijn mijn kin - d'ren
A2
p
zij zijn mijn kin - d'ren
53
T1
p
zij zijn mijn kin - d'ren
T2
neuriënd
pp
B
neuriënd
pp

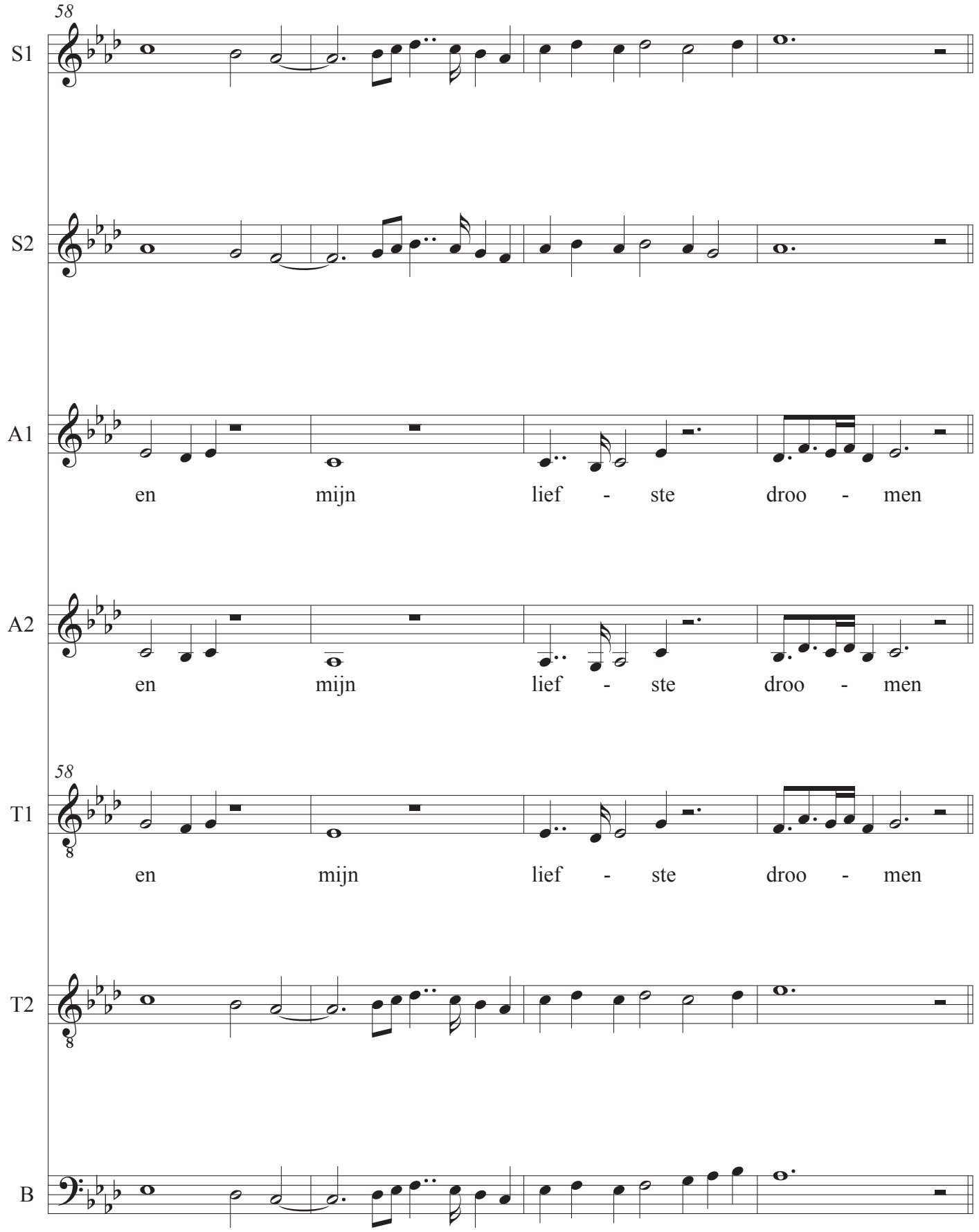
58
S1
S2
A1
en mijn lief - ste droo - men
A2
en mijn lief - ste droo - men
58
T1
en mijn lief - ste droo - men
T2
B

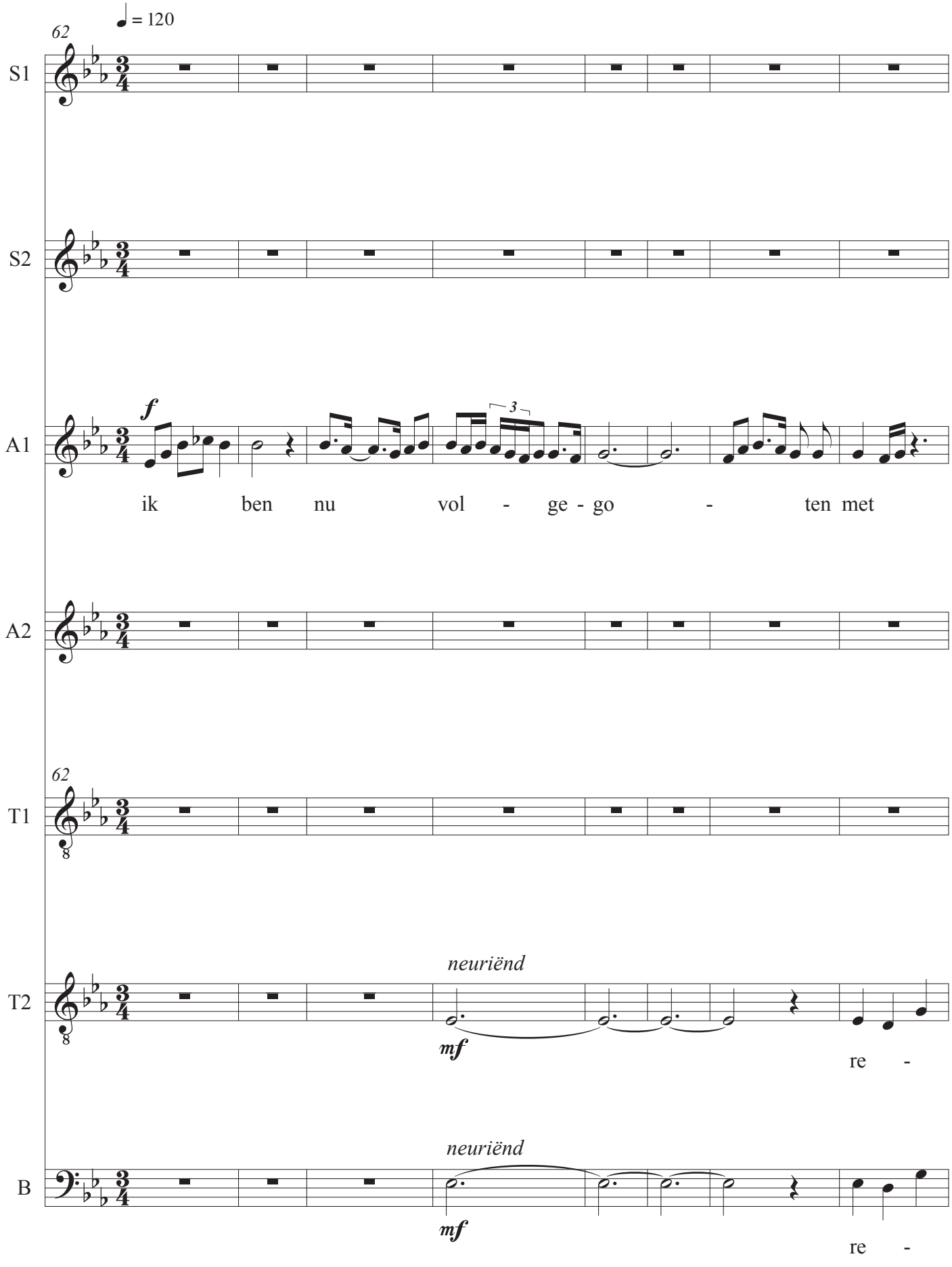
62
♩ = 120
S1
S2
A1
f
3
ik ben nu vol - ge - go - ten met
A2
62
T1
T2
neuriënd
mf
re -
neuriënd
B
mf
re -

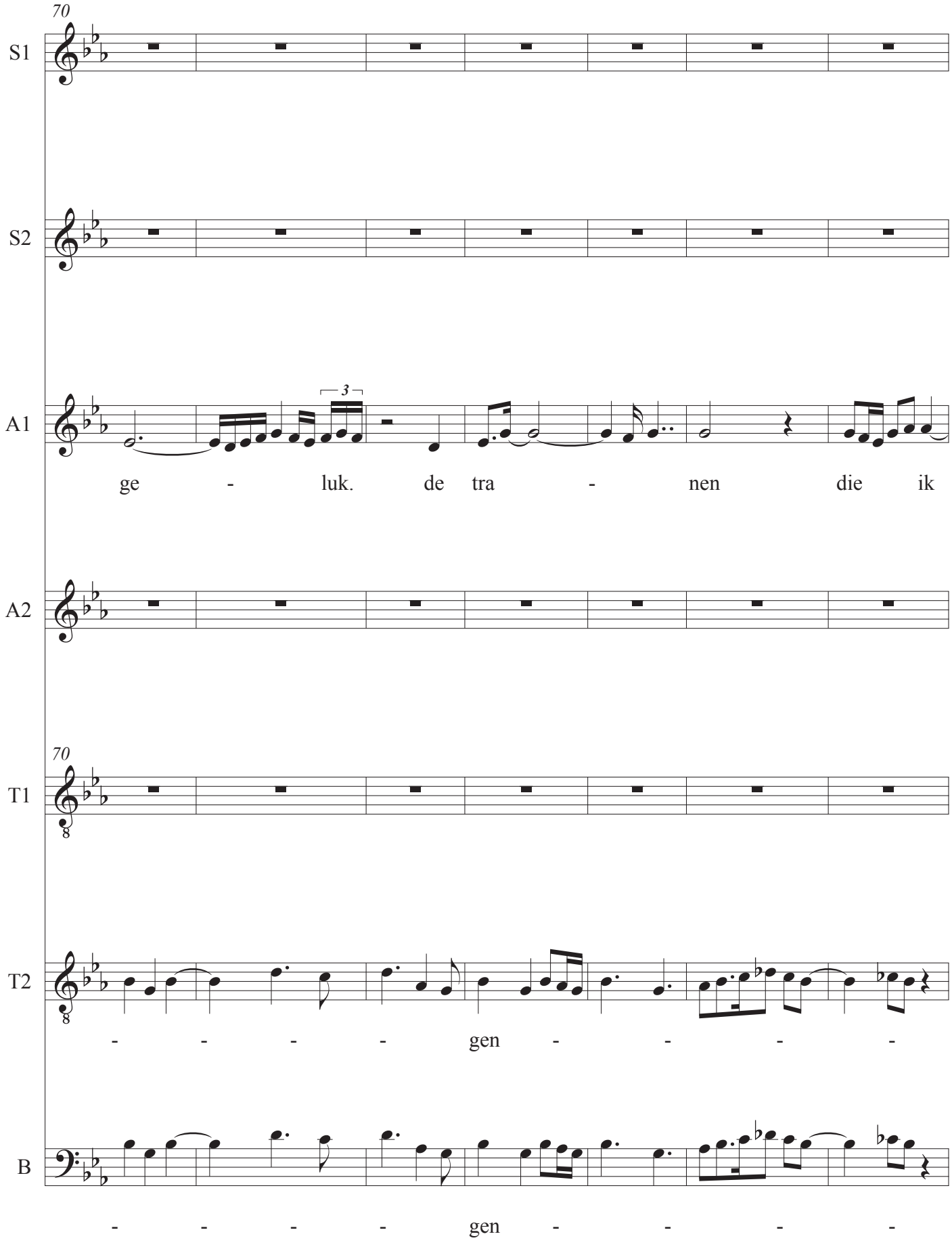
70
S1
S2
A1
3
ge - luk. de tra - nen die ik
A2
70
T1
T2
- - - - gen - - - -
B
- - - - gen - - - -

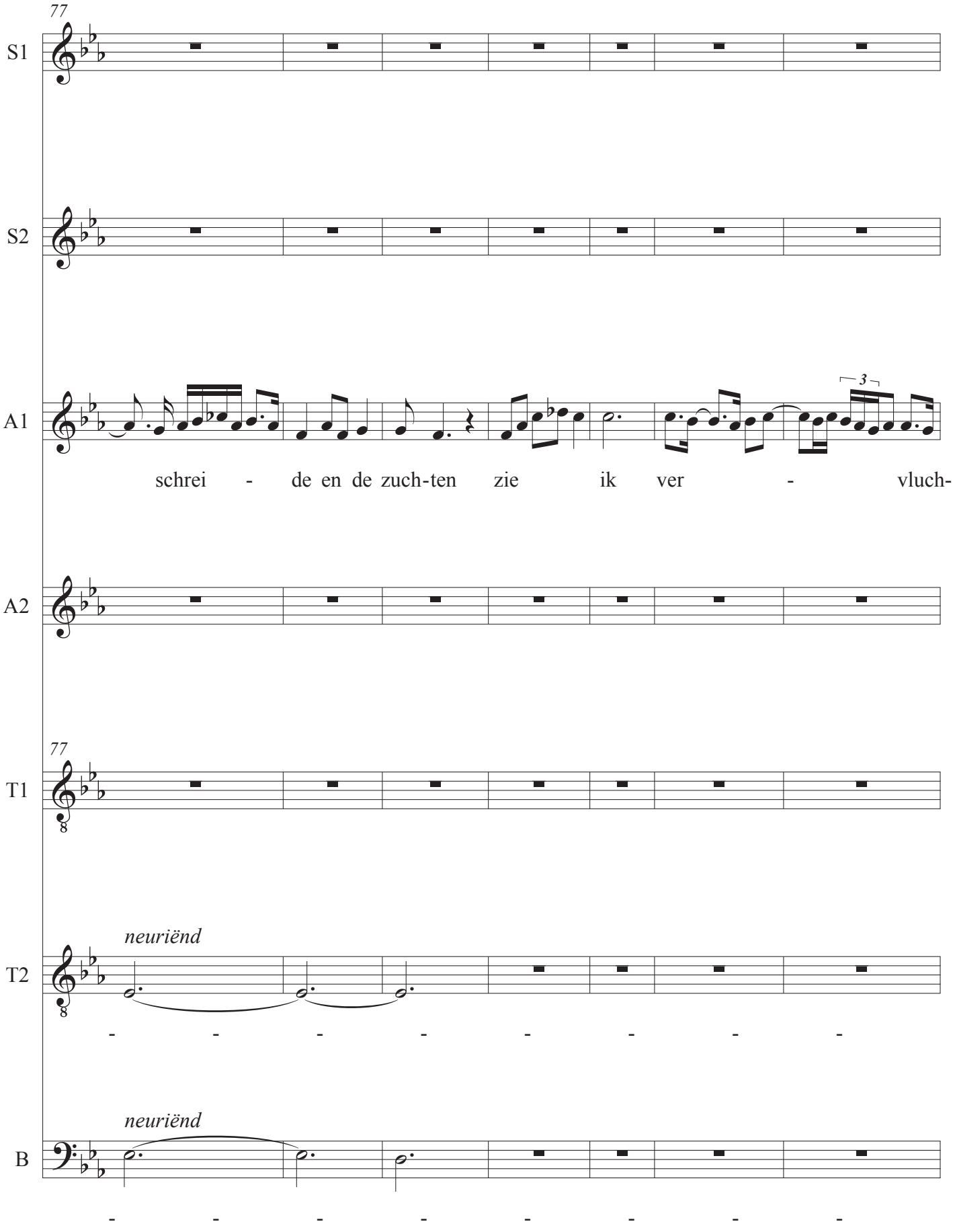
77
S1
S2
A1
3
schrei - de en de zuch-ten zie ik ver - vluch-
A2
77
T1
T2
neuriënd
- - - - - - - -
neuriënd
B
- - - - - - - -

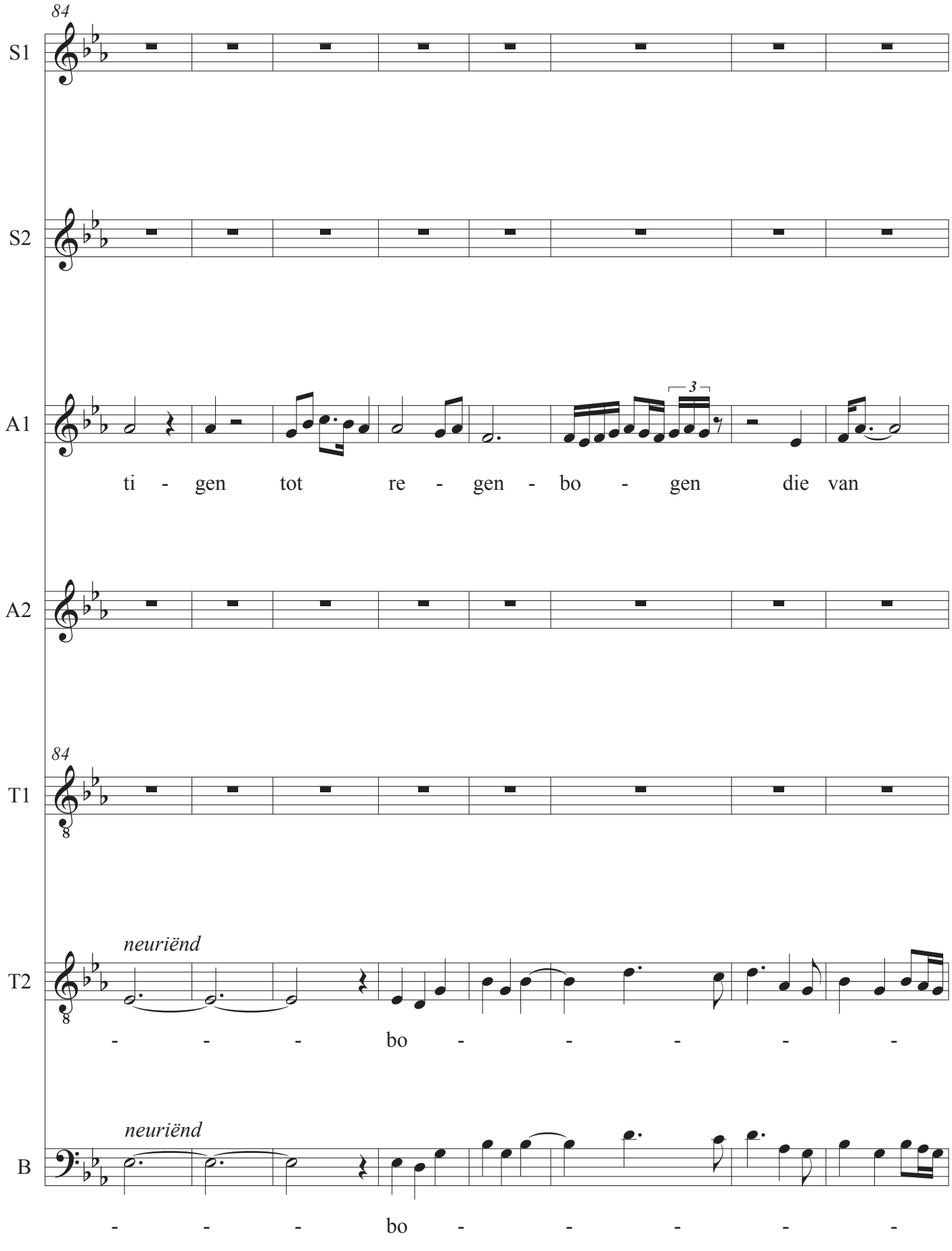
84
S1
S2
A1
3
ti - gen tot re - gen - bo - gen die van
A2
84
T1
neuriënd
T2
- - - bo - - - - -
neuriënd
B
- - - bo - - - - -

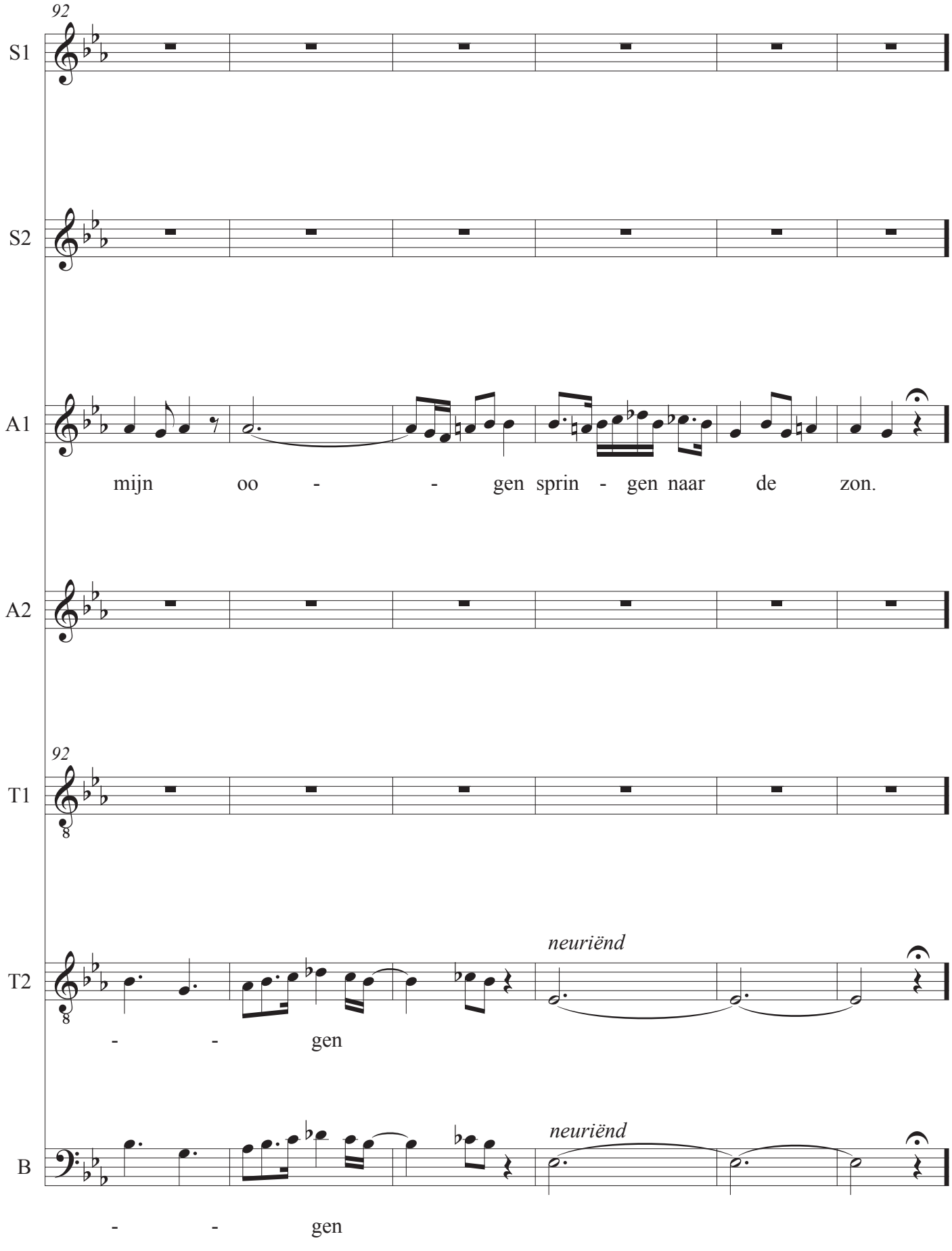
92
S1
S2
A1
mijn oo - - gen sprin - gen naar de zon.
A2
92
T1
T2
neuriënd
- - gen
B
neuriënd
- - gen

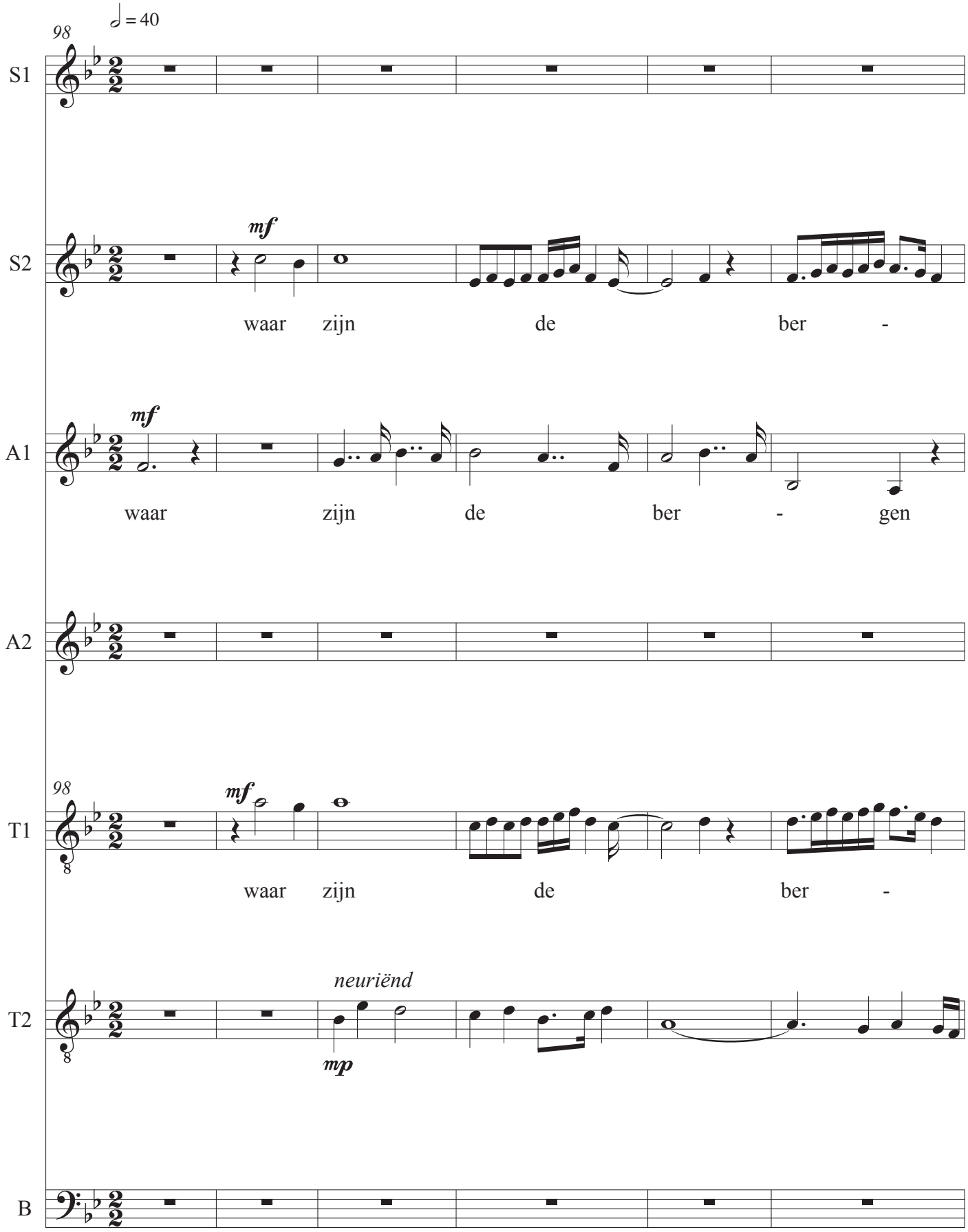
98
♩ = 40
S1
S2
mf
waar zijn de ber -
A1
mf
waar zijn de ber - gen
A2
98
T1
mf
waar zijn de ber -
T2
neuriënd
mp
B

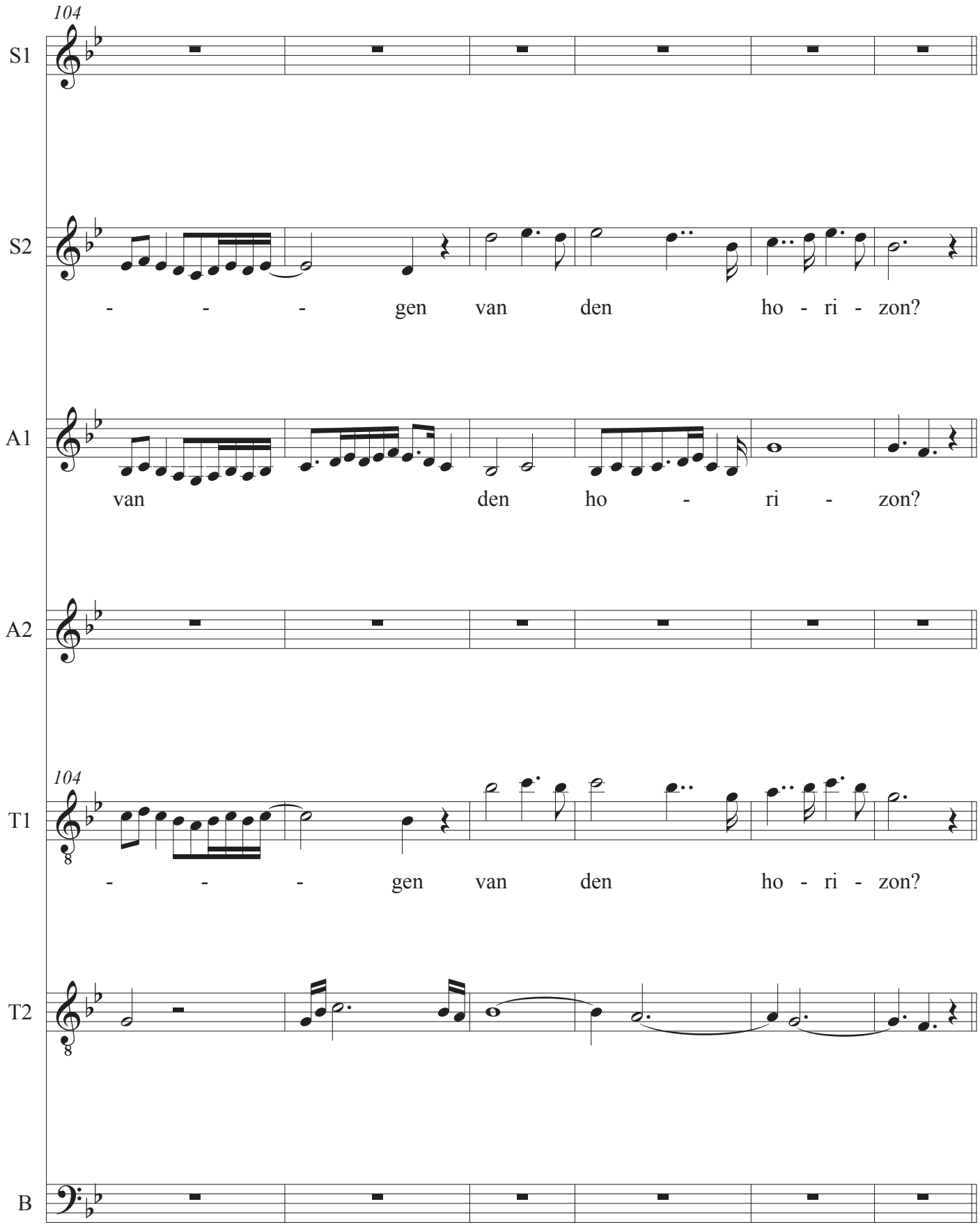
104
S1
S2
- - - gen van den ho - ri - zon?
A1
van den ho - ri - zon?
A2
104
T1
- - - gen van den ho - ri - zon?
T2
B

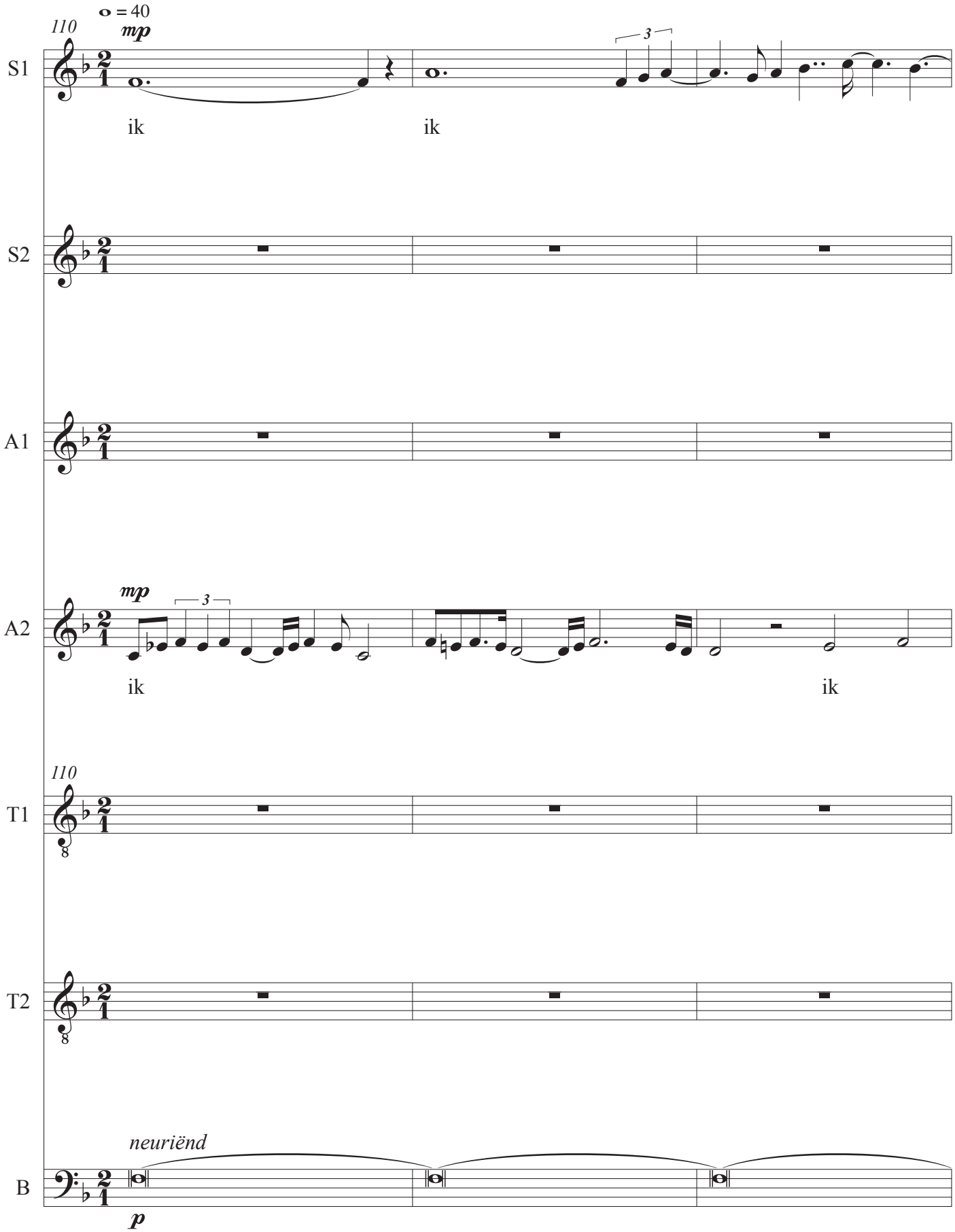
110
𝅝 = 40
mp
S1
ik
ik
3
S2
A1
mp
3
A2
ik
ik
110
T1
T2
neuriënd
B
p

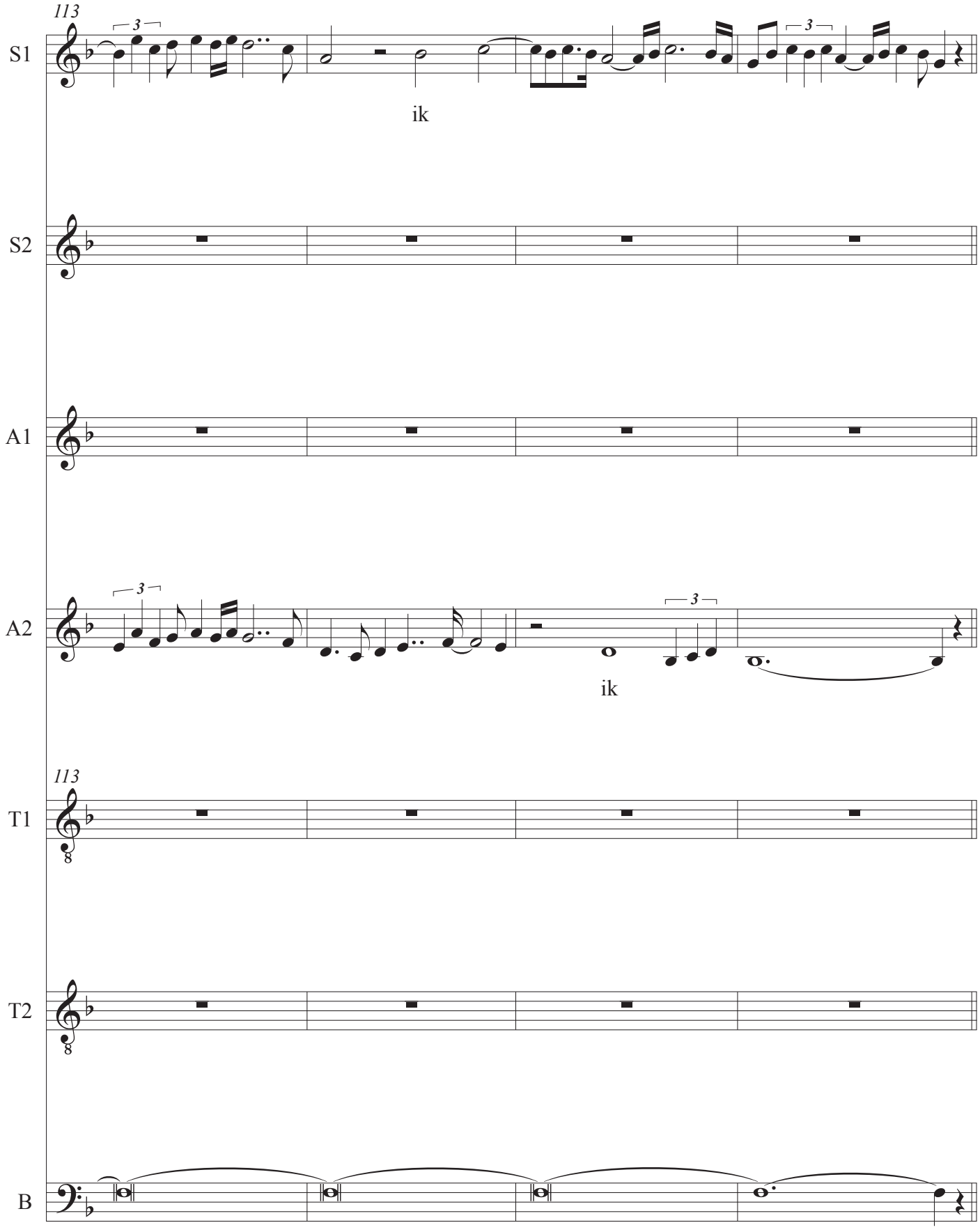
113
S1
ik
S2
A1
A2
ik
113
T1
T2
B

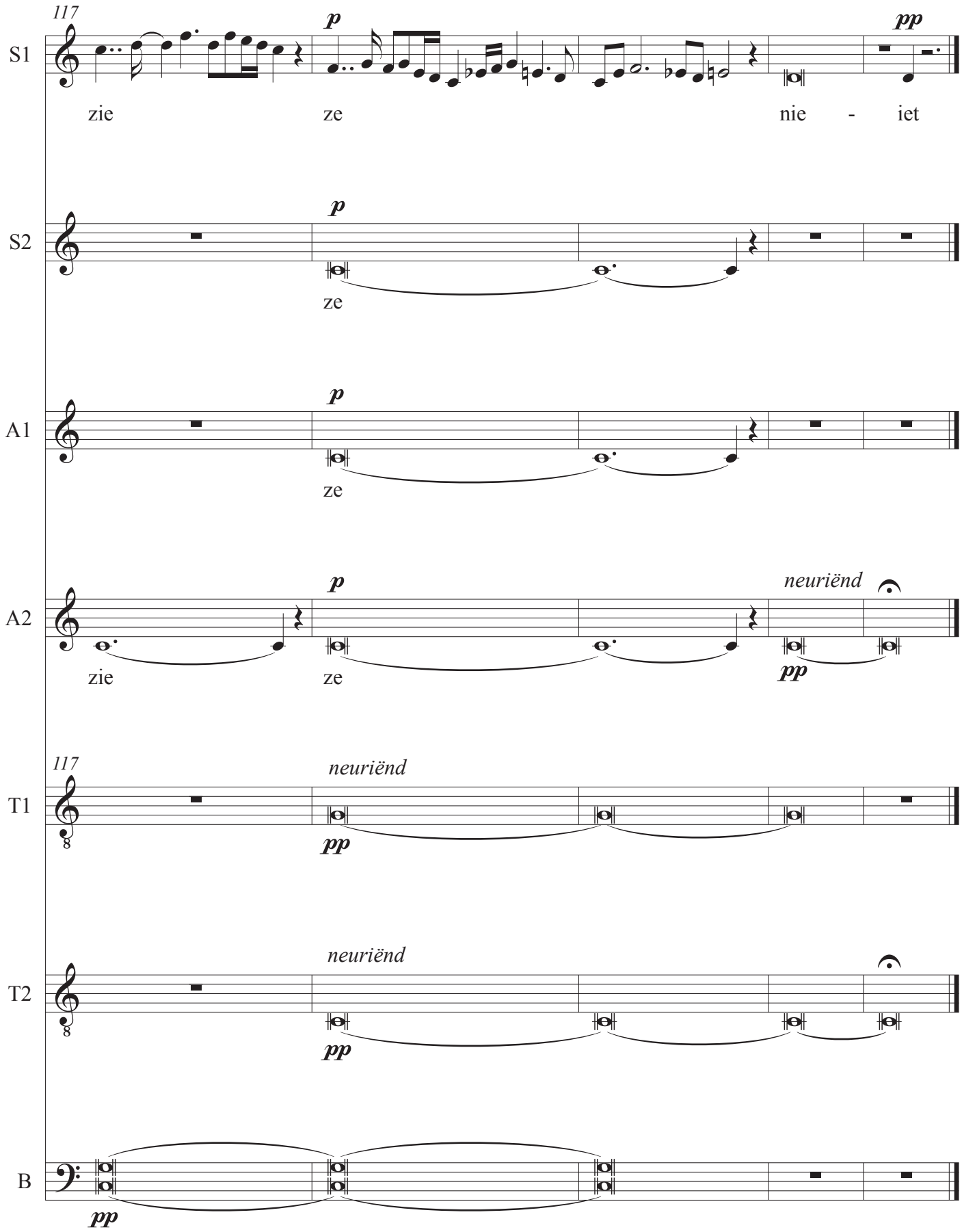

IJburg
21 december 2017